

Organisation du parcours

Demande du médecin traitant ou médecin spécialiste via le formulaire de demande d'admission ou viatrajetoire

Commission d'admission

Entretien en consultation externe avec le médecin et l'infirmière coordinatrice pour évaluer votre situation.

Le médecin vous propose un projet de soin personnalisé et adapté en fonction de vos besoins et de vos préférences.

Le parcours peut être en collectif ou en individuel.

Admission en Hôpital de jour

Réunion pluridisciplinaire et pluriprofessionnelle hebdomadaire

- Médecins
- Infirmière coordinatrice
- Enseignant en activité physique adaptée
- Kinésithérapeutes
- Ergothérapeute
- Diététicienne
- Psychologue
- Secrétaire médicale

Réévaluation et adaptation de votre projet de soin tout au long de votre parcours en fonction des bilans initiaux, intermédiaires, finaux et de vos besoins et préférences.

Préparation de votre sortie de parcours

Courrier, bilans de sortie, ordonnances de sortie communiqués :

- Pour le médecin traitant/spécialiste via la messagerie sécurisée de santé
- Pour vous via le carnet numérique "Mon Espace-Santé-DMP et/ou par papier

Possibilité d'un suivi post parcours

Qui sommes nous ?

Le SMR de Lordat (service médical de réadaptation polyvalent) fait parti de l'association A3S à but non lucratif. C'est un établissement sanitaire composé d'un service d'hospitalisation complète et un hôpital de jour

Une équipe pluriprofessionnelle dédiée à votre prise en charge



Heures d'ouverture

L'hôpital de jour du Centre de Lordat vous accueille :

- du lundi au vendredi
- de 8H30 à 12h30 et de 13h30 à 16h30

Pour nous contacter



04 11 69 07 00
06 11 23 96 07
fax : 04 68 60 41 64



hopitaldejour.lordat@a-3-s.fr
hopitaldejour.lordat@a-3-s.mssante.fr



Entrée E3 / 1 Allée des Lilas
Pôle de santé 11400 Castelnaudary
(derrière de CH CASTELNAUDARY)



<https://www.centre-lordat.fr/>

SMR-ENR-COM-0022-01-25-03-2025

A3S Association
Santé Social Solidarité



Hôpital de jour



Sur prescription de votre médecin

Alternative à l'hospitalisation complète permettant le maintien à domicile avec 2 à 3 demi-journées d'hospitalisation par semaine

Une structure moderne

Une cuisine thérapeutique adaptée

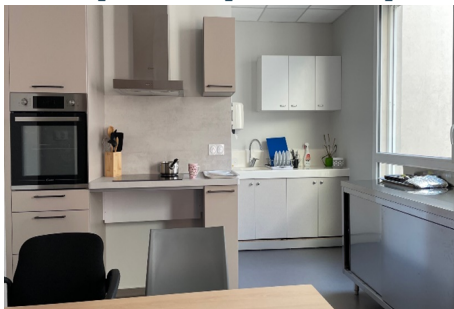

Atelier de cuisine sensoriel réalisé en groupe

Salle de cours collectifs



Salle d'ergothérapie



Nos parcours de soin

Prise en charge individuelle ou en atelier collectif 2-3 demi journées fixes sur 6 semaines définie en concertation avec le patient.

Parcours Dos



Parcours de soin basé sur de l'Activité Physique Adaptée, de la kinésithérapie et de l'ergothérapie

Post chirurgie orthopédique



Parcours de soin avec kinésithérapie, activité Physique Adaptée et ergothérapie

Maintien de l'autonomie



Parcours de soin avec Education Thérapeutique sur la perte d'autonomie pour les personnes avançant en âge

Obésité



Parcours de soin basé sur de l'Education Thérapeutique avec Activité Physique Adaptée, suivi psychologique et diététique

Addictologie (patient sevré)



Parcours de type sport santé basé sur l'Activité Physique Adaptée, le suivi psychologique, la diététique et l'ergothérapie

Un équipement de qualité

Plateau de kinésithérapie



Salles de sport adapté



AlterG

Tapis de course antigravité, allègement du poids corporel